

La Venise Scandinave

Aménagement d'une Boat Home



Dossier APD

Sommaire

Cahier des charges	page 1
Sur les Eaux de Stockholm	page 2
La Cible	page 3
Le Concept : Douce Parenthèse Baltique	page 4
Proposition 1	page 5
Proposition 2	page 6
Choix des clients	page 7
Tendances	page 8
Ambiances	page 9
Zoning	page 10
Plan d'aménagement	page 11
Coupes, élévations longitudinales	page 12
Croquis de recherches	page 13
Le Séjour	pages 14 - 15
La Cuisine	pages 16 - 19
La Chambre parentale	pages 20 - 22
La Salle de bain	pages 23 - 25
Entrée & WC	pages 26 - 28
La Terrasse	pages 29 - 31
Matériaux - planche générale	page 32
Maquette en volume	pages 33 - 34
Budgétisation de la décoration	pages 35 à 37
Conclusion	page 38



Cahier des charges

Le sujet et les objectifs à atteindre

La Boat Home est une petite maison flottante, arrimée à un point d'attache et non équipée d'un moteur : celle-ci n'est pas destinée à naviguer. Très tendance, c'est un nouveau mode de vie sur l'eau, valorisant des installations technologiques et écologiques.

Une véritable recherche de minimisation de l'impact environnemental doit être effectuée.

Il conviendra de définir une cible potentielle (un couple) pour l'achat de cette barge en développant ses besoins, son mode de vie et ses envies. Une zone géographique en concordance avec cette clientèle sera valorisée (ville d'un port européen).

Pour répondre au projet, la réalisation de deux variantes d'aménagement (zoning) et concepts déco seront nécessaires, avant de développer la solution retenue.

L'accent sera mis sur les matières, les couleurs, les ambiances, avec la création de moodboards, de croquis, plans 2D/3D et maquette en volume. Le choix des matériaux sera judicieux par rapport à la zone géographique déterminée. La proposition développée devra être justifiée du budget détaillé correspondant.

Les contraintes à respecter

Un espace de vie non modifiable d'une superficie totale d'environ 80m², terrasses comprises (HSP : 2,25m). Une surface vitrée très importante, qui demande un aménagement astucieux, logique et fonctionnel.

Des choix cohérents par rapport aux attentes de la cible, et un respect de leurs motivations pour l'écologie et le concept Feng Shui. Soins des volumétries et circulations des espaces. La proposition budgétaire doit être compétitive.

Les espaces à aménager

séjour / salle à manger (art de la table inclus)
cuisine
salle de bain
chambre parentale
dressing
bureau
espace couchage pour les invités
pont extérieur (à l'avant de la barge : environ 17 m²)

Sur les Eaux de Stockholm, Suède

Le cours d'eau du Norrström, au coeur de Stockholm

Archipel de la mer Baltique, la ville de Stockholm est construite sur l'eau. C'est la **capitale dynamique d'un pays précurseur de la lutte contre le changement climatique**. La ville est le lieu de naissance de la Journée Mondiale de l'Environnement en 1972.

La Suède est un joyau de nature : 69% du pays est couvert de forêts. Il possède plus de 100 000 lacs, 30 parcs nationaux, une faune abondante et regorge de montagnes, de récifs et de toundra...

La moitié de l'approvisionnement énergétique national provient d'énergies renouvelables.

Pour les personnes proches de la nature et soucieuses de l'environnement, la Suède est une destination européenne idéale.



Présentation de la Cible

Ella et Krister sont un couple de respectivement 34 et 36 ans. Originaires de Suède, c'est en France qu'ils se sont installés après leur rencontre, il y a 10 ans, pour développer leurs carrières professionnelles. Ella est écrivaine et Krister est botaniste. Les voyages à l'étranger rythment leur vie commune et les passionnent.

Motivés par un premier achat immobilier commun, ils souhaitent avant tout **trouver un bien sensé, et qui leur ressemble**. Très sensibles à l'environnement et amoureux de la nature, le concept de la Boat Home les a séduit. Pour trouver la maison de leurs rêves, Ella et Krister ont décidé de **renouer avec leurs origines, en retrouvant la douceur de vie suédoise de leur enfance**, loin de l'agitation Parisienne.

Pour eux, **cette maison sera un lieu de ressources et d'inspiration : un cocon au milieu de l'eau**.

C'est pour cette raison qu'ils ont choisi les eaux de Stockholm comme destination. Ils apprécient beaucoup cette ville restée proche de la nature.

Dynamique et culturelle, la capitale Suédoise leur apportera l'hygiène de vie qu'ils attendent, combinant la proximité des commerces (pour des déplacements à pieds ou à vélo) et un accès très rapide aux espaces naturels qui recouvrent le pays.

Notes :

- ✍ Créer un cocon de vie incitant au repos et à la création, en soignant un espace de vie cosy et chaleureux (longues soirées d'hiver suédoises)
- ✍ Des couleurs évoquant la nature
- ✍ Matériaux nobles et naturels : privilégier la qualité à la quantité !
- ✍ Salon : **PAS DE TÉLÉVISION** pour ce couple tourné vers la littérature et la nature. **Eviter les rideaux.**
- ✍ Un espace de travail pour Ella
- ✍ Un petit coin potager avec récupérateur d'eau
- ✍ La possibilité de recevoir à dormir famille et amis
- ✍ Enveloppe budgétaire maximum 20 000 € (décoration et finitions murs/sols)

« Douce Parenthèse Baltique »

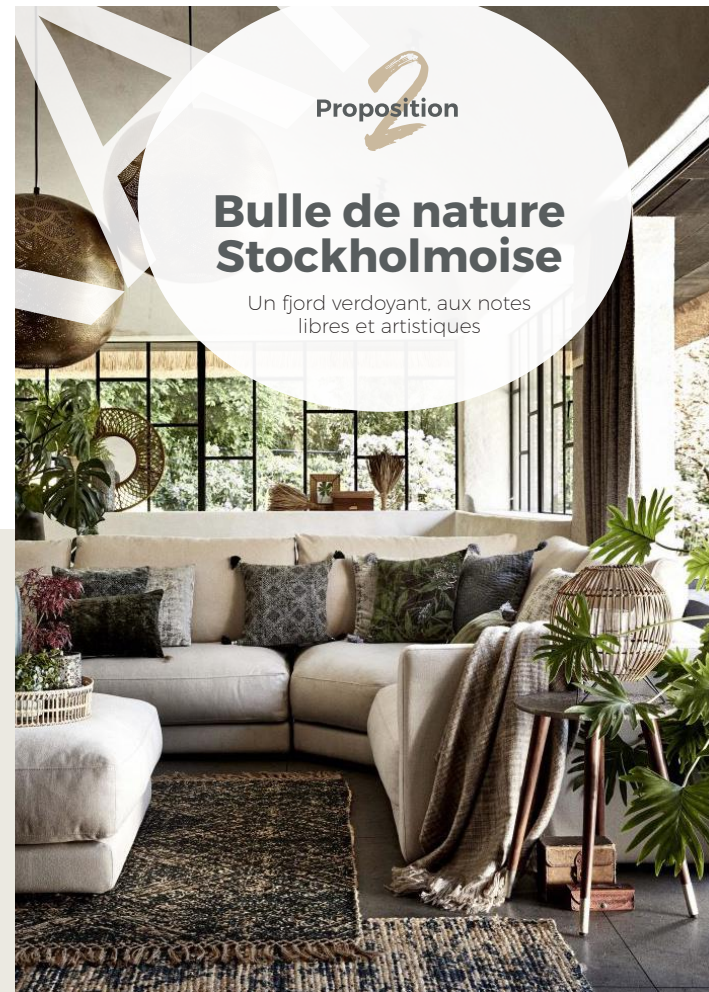

1 Proposition

Tendance



Ambiance



CHOIX DES CLIENTS

Bulle de nature Stockholmoise

Un fjord verdoyant, aux notes libres et artistiques

Cette proposition a pour but de concevoir un espace de vie où le temps s'arrête, pour prendre le temps de **vivre simplement, sans superflu, et en toute insouciance**. Un retour aux sources où l'on se sentira en **harmonie avec les éléments naturels** : propice au repos et à l'ouverture d'esprit, elle sera une invitation au voyage.

Inspirée d'un style bohème modéré et agrémentée de **touches scandinaves**, cette décoration mettra l'accent sur des **matières premières** telles que le bois, la terre, et les textiles issus du lin, coton, rotin, ou de la laine...

Les couleurs principales parleront d'elles-mêmes en évoquant les **richesses de la Terre** : **beige, blanc cassé, gris fumé, marron, bleu-gris ou teintes rosées évoquant l'argile**.

Le végétal occupera une place importante.

Nature

Liberté

Luxuriant

Cocooning

Brut

Végétal

Harmonie

Lumineux

Ressources

Chaleur



Tendances



Ambiances



Zoning

ECH : 1/100

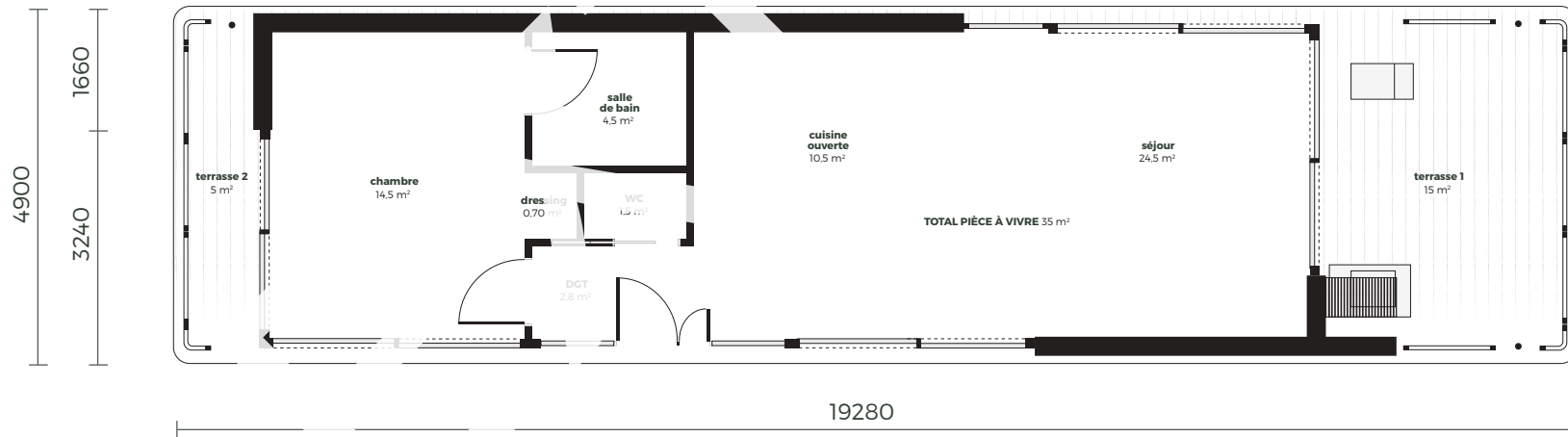
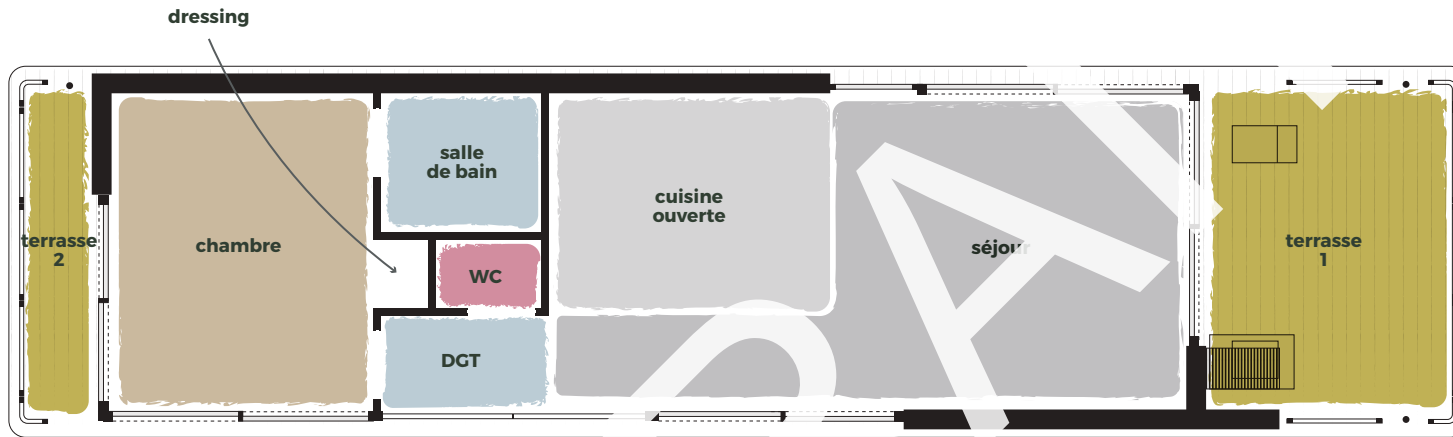

Plan d'aménagement

ECH : 1 / 100

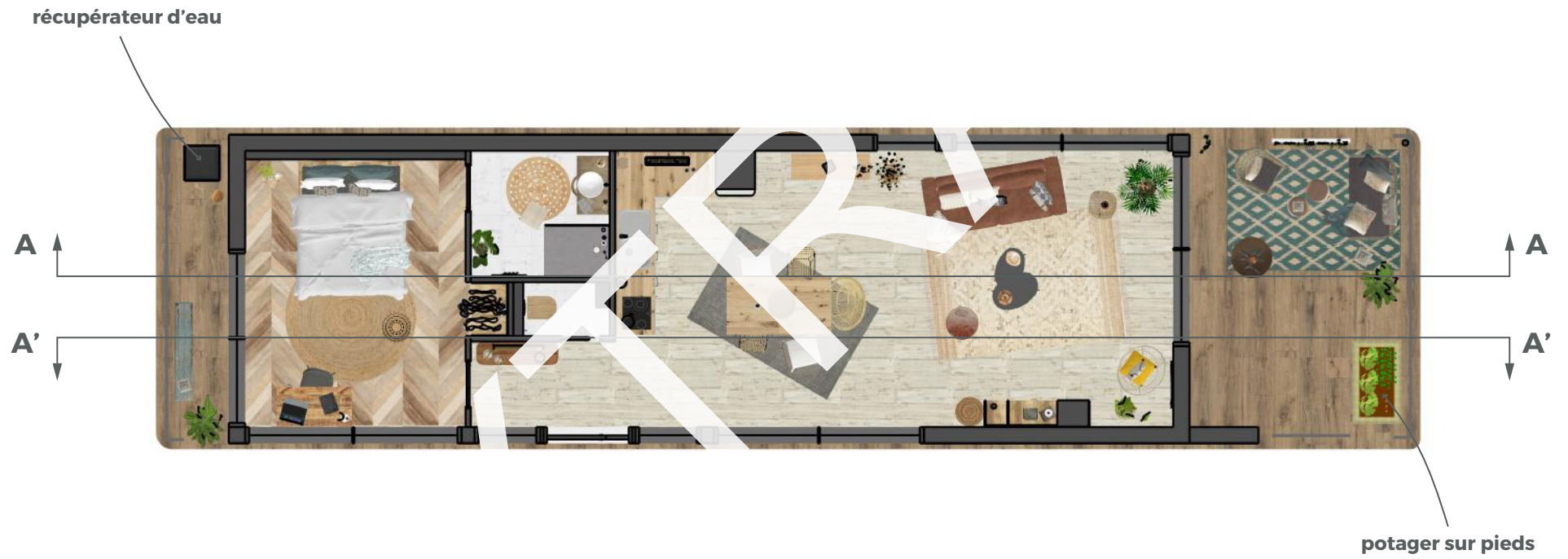

Elevations longitudinales

ECH : 1 / 100

Coupe / élévation A



Coupe / élévation A'



Croquis de recherches



Salon 25m²



LUMIÈRE, HARMONIE ET VIBRATION DE LA NATURE

Le salon ouvert est la pièce centrale : il lie la terrasse extérieure et la cuisine, pour créer un bel espace de vie. Il est l'âme de l'habitation et fait résonner l'appel de la nature. Comme dans chaque pièce, **les murs sont enduits d'une chaux naturelle blanche, pour allier simplicité, nature et écologie.** Issue du calcaire, la chaux a de grands atouts dont un pouvoir isolant, une résistance à l'humidité et au feu. Elle est également très économique et écologique (dénuée de COV).

Le parquet en bois blanc vieilli illumine la pièce, pour mettre en valeur un mobilier ethnique constitué d'un maximum d'éléments naturels : **canapé en cuir (convertible pour les invités), coussins en lin, suspensions en rotin et corde, meubles en bois de manguier...** **Le végétal invite à s'installer pour méditer** dans cet écrin de verdure sans prétention, sur un tapis, un pouf ou au creux d'un siège suspendu en macramé tressé.



01/ Canapé FORT DODGE convertible, cuir de vachette, Cognac - 1000€

02/ Buffet 3 portes BOHEME, bois stratifié et cannage 120 cm - 170€

03/ Chaise suspendue OUTSUNNY, macramé, beige, assise diam. 60 cm - 50€

04/ Tables gigognes HUMPA, métal, gris anthracite, 90x35 et 69x28 cm - 180€

05/ Pouf HASSAN, cuir de chèvre, marron, 30x50 cm - 120€

06/ Table JIMMY, bois recyclé et métal, 45x30 cm - 80€

07/ Panier NOMADO, jacinthe d'eau tressée, naturel & bleu, diam. 44 cm, H48 cm - 75€

08/ Lanterne ZANZIBAR, bambou et corde, 57x33 cm - 45€

09/ Porte-plante MACRAMATÉ, macramé, gris, diam. 26 cm - 52€

10/ Plantes vertes, diverses variétés - 100 €

Cuisine 10,5m²



Astuce :

Encastrer certains appareils indispensables mais peu esthétiques dans un placard.

INVITEZ LA CONVIVIALITÉ ET LA SIMPLICITÉ À VOTRE TABLE

Les lignes et couleurs de cette cuisine évoquent à la fois le doux souvenir de la maison familiale et la culture du LAGOM scandinave, qui défend l'utilité et la simplicité. Petite mais fonctionnelle, elle a des airs bohèmes : **réfrigérateur rétro** en pose libre, **étagères murales** et **table en bois brut**, **chaises en rotin** dépareillées, **faïence à motifs** en relief et vaisselle issue de matériaux naturels comme le grès et le bois (voir page 18 - Art de la Table).



01/ Ensemble meubles de cuisine BODBYN, fibre de bois recyclée, gris mat - 1013€ *

02/ Réfrigérateur combiné SMEG, crème, 60x196x72 cm - 2000€

03/ Table à manger ADELITA, 2 allonges incluses, chêne massif, 150x60x100 - 630€

04/ Chaise PITAYA, rotin et métal, 82x48x58 cm - 169€

05/ Fauteuil LIVEA, rotin et métal, 70x84x85 cm - 190€

06/ Etagère SUMIKO, orme massif, 100x8x28 cm - 80€

07/ Suspension YAKU, bambou, noir, diam. 44 cm - 56€

08/ Applique murale SEAN, fer et pin, noir, 12x20 cm - 12€

09/ Tapis PETRA, lin tissé, gris, 140x200 cm - 250€

10/ Porte-plante SURPLEX, macramé, H105 cm - 12€

*hors appareils électroménagers

Chambre 15m²



Astuce :

Le lit DUMY offre de nombreux casiers pour épurer la pièce et se concentrer sur l'essentiel : votre repos !

COCKTAIL DE CHALEUR ET DOUCEUR NORDIQUE

Parquet en chevrons, murs à la chaux blanche, bois de manguier, textiles colorés et à motifs... La chambre parentale souffle un esprit cocooning et offre un **repos hors du temps**. Le mur de la tête de lit est peint d'un bleu-gris doux, rappelant les fjords naturels. Une petite table de chevet taillée dans du chêne massif évoque **les forêts denses et la nature toute proche**, au large de Stockholm.

Maquette en volume

